



MON LIVRET D'ACCUEIL ÉTUDIANT

2020 - 2021



IFSO
INSTITUT DE FORMATION
SUPÉRIEURE EN **OSTÉOPATHIE**
VICHY-CLERMONT-FD

Réussir
dès deux mains



SOMMAIRE

PRÉSENTATION DE L'IFSO VICHY – CLERMOND-FD	1
LOCALISATION	5
COMMENT SE DÉPLACER ?.....	7
INFORMATIONS DE RENTRÉE	9
LES OUTILS NUMÉRIQUES	9
LE RESTAURANT UNIVERSITAIRE	14
COMMENT RECHARGER SA CARTE CAMPUS ?	15
LA SANTÉ UNIVERSITAIRE	16
LES MÉDIATHÈQUES	17
LE SUAPS	19
OÙ SE LOGER ?	20

PRÉSENTATION DE L'IFSO VICHY – CLERMOND-FD

Bonjour ! Nous sommes très heureux de vous accueillir pour cette formation en ostéopathie au sein de notre Institut de Formation Supérieure en Ostéopathie, à Vichy.

L'Institut de Formation Supérieure en Ostéopathie de Vichy, est un établissement d'enseignement supérieur en ostéopathie à statut privé associatif (loi 1901). Cet institut est agréé par le Ministère de la Santé, de la Jeunesse et des Sports et est certifié ISO 9001-2015 et Qualiopi.

L'IFSO de Vichy, présente un historique avec pour origine l'Unité de Formation Professionnelle Continue de l'Institut de Formation en Masso-Kinésithérapie de Vichy créé en 1992. L'IFSO Vichy fut mutualisé avec L'IFMK de Vichy jusqu'en 2008. L'IFSO est habilité à délivrer le titre d'Ostéopathe aux professionnels de santé.

En Avril 2013, l'IFSO Vichy a rejoint le Pôle universitaire Lardy. Cette intégration sur le Pôle Universitaire lui permet d'améliorer son offre de prestations en mettant à votre disposition sur un même site les services informatiques, de la médiathèque et de la restauration universitaire.



ORGANIGRAMME

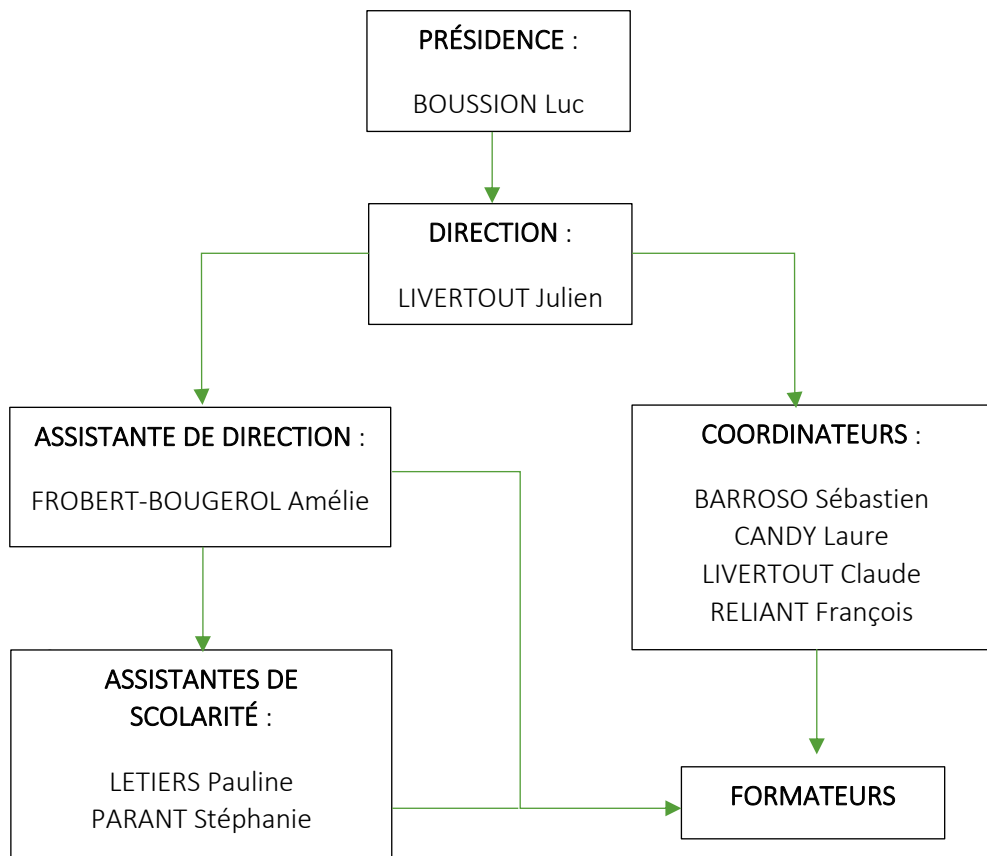

Vous pouvez contacter :

- La direction, l'assistante de direction et les assistantes de scolarité pour toutes les questions concernant des documents administratifs, l'aspect financiers et concernant les consultations.
- Les coordinateurs pédagogiques pour les questions sur l'aspect pédagogique, les cours, la programmation, l'organisation générale, les cliniques et les examens.
- Les formateurs pour des questions concernant leurs cours.

NUMÉROS DE TÉLÉPHONE ET ADRESSES MAIL

ADMINISTRATION :

- Julien LIVERTOUT, directeur : 04.63.01.10.91 / direction.ifso@ifso-vichy.com
- Amélie FROBERT-BOUGEROL, assistante de Direction : 04.63.01.10.90 - 06.42.22.53.50 / amelie.frobert@ifso-vichy.com
- Pauline LETIERS, assistante de scolarité : pauline.letiers@ifso-vichy.com
- Stéphanie PARANT, assistante de scolarité : stephanie.parant@ifso-vichy.com

COORDINATEURS PÉDAGOGIQUE :

- Sébastien BARROSO : 06.99.73.85.53 / sebastien.barroso@ifso-vichy.com
- Laure CANDY : 06.81.01.41.51 / laure.candy@ifso-vichy.com
- Claude LIVERTOUT : 06.73.35.24.20 / claudelivertout@ifso-vichy.com
- François RELIANT : 06.14.06.91.34 / francois.reliant@ifso-vichy.com

HORAIRES ACCÈS IFSO

- Annexe Gallieni (4) : du lundi au dimanche : 8h00 - 18h00.

ATTENTION : Accès strictement interdit les jours fériés à l'IFSO Annexe Gallieni (déclenchement de l'alarme).

- IFSO Administratif : du lundi au vendredi 8h30 – 17h00, ainsi que pour la pause déjeuner de 12h00 à 13h30.

Pour votre information, sont mis à disposition dans les locaux administratifs un frigo ainsi que des micro-ondes. Vous avez la possibilité de manger au rez-de-chaussée de ce bâtiment le midi.



LOCALISATION

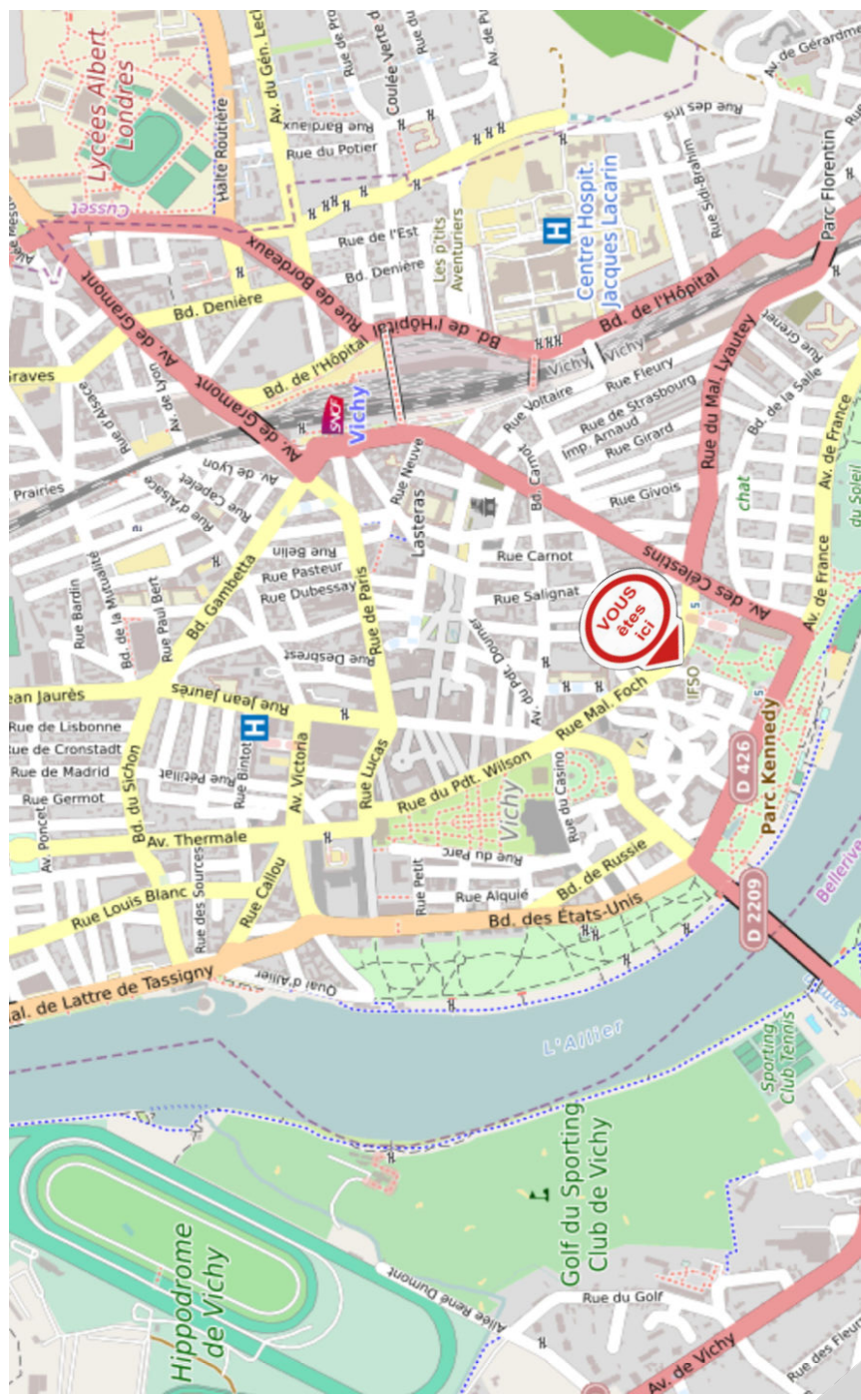

L'IFSO Vichy - Clermont-Ferrand bénéficie d'une structure immobilière dédiée, neuve et entièrement équipée des dernières technologies qui se situe sur l'annexe Gallieni (**4 rue du général Gallieni**) où se déroulent les consultations cliniques ostéopathiques.

C'est sur le **Pôle Universitaire Lardy, 1 avenue des Célestins**, que se déroulent les cours théoriques et pratiques.

L'équipe de l'administration se situe au **5 rue du général Gallieni** (dans le parc des Célestins).

Les encadrés bleus donnent des informations sur l'accès aux locaux pour les personnes à mobilités réduites. Les bâtiments sont en conformité avec les normes d'accessibilités actuelles qui s'imposent aux établissements recevant du public (ERP).

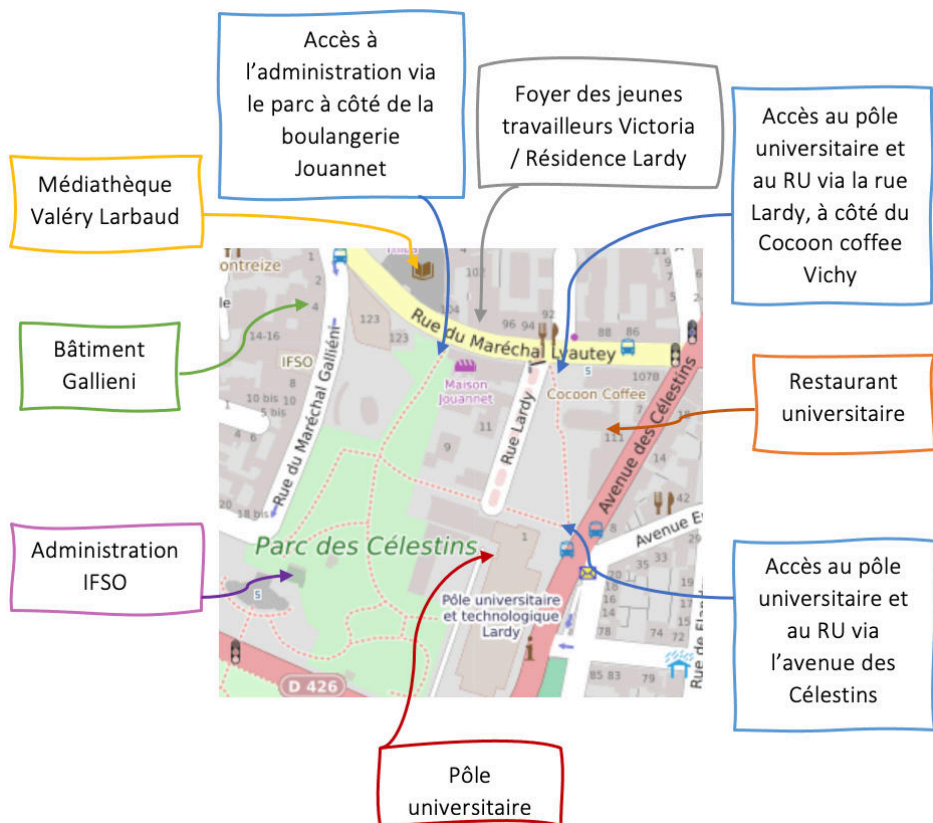

COMMENT SE DÉPLACER ?

EN BUS AVEC MOBIVIE

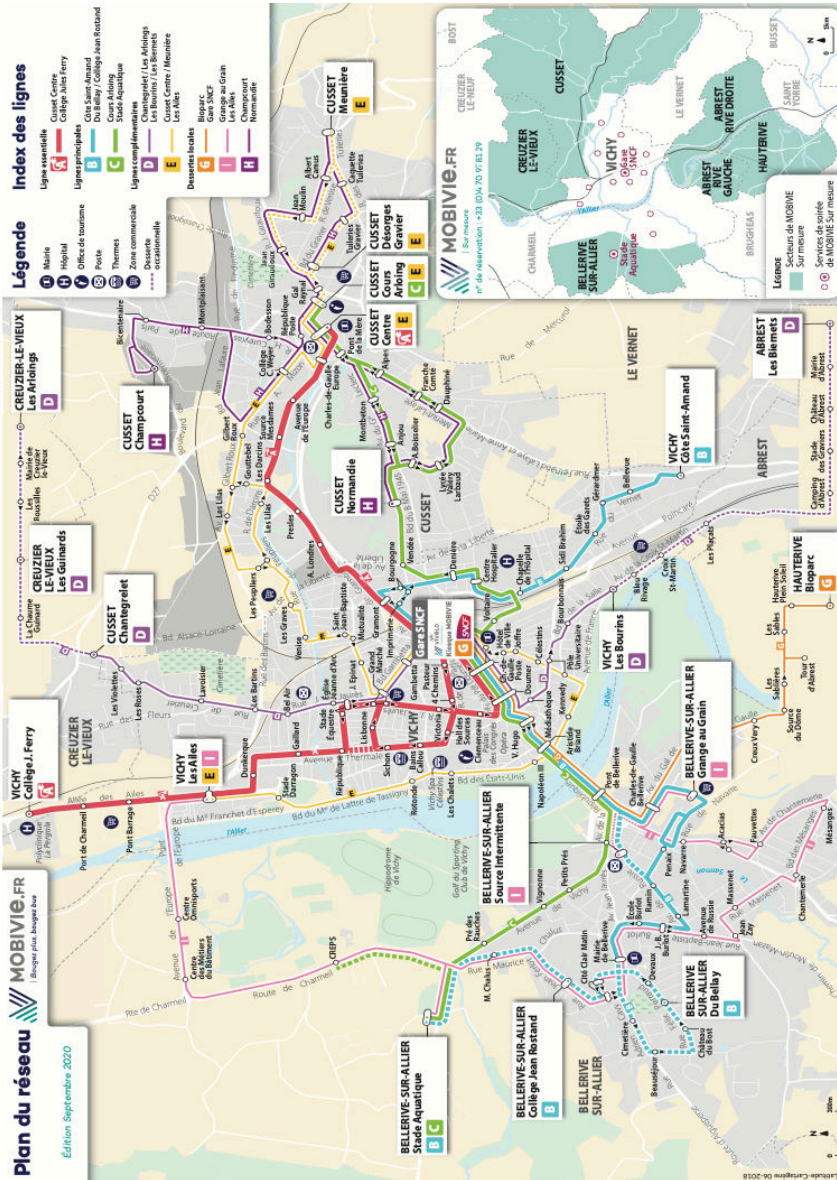

À partir de 1,25 € pour une heure (ticket unité).

Abonnement mensuel étudiant de 19 à 25 ans : 20€/mois et 25 et plus : 30€/mois.

Toutes les informations sur : <https://www.mobivie.fr>

Taxi 24h/24 : 04.70.98.69.69

EN VÉLO AVEC VIVÉLO

Pour aller en cours ou se balader, vous avez la location de vélos (classiques, électriques, pliant, pour enfant) au départ du kiosque de Mobivie situé 1, place de la Gare à Vichy. Vous avez 5 stations libre-service pour louer et redéposer votre vélo classique. Le retour s'effectue à la même station. Il faut télécharger l'application VIVÉLO VICHY COMMUNAUTÉ.

Tarifs :

- 30 minutes gratuites
- Jusqu'à 1h : 1€
- 1h < 2h : 2€
- 2h < 3h : 3€
- 3h < 12h : 6€



Horaires :

Lundi au vendredi sauf jours
fériés :
8h00 - 12h30 / 13h30 - 18h30

Samedi :
9h00 - 12h00 / 13h30 - 18h30

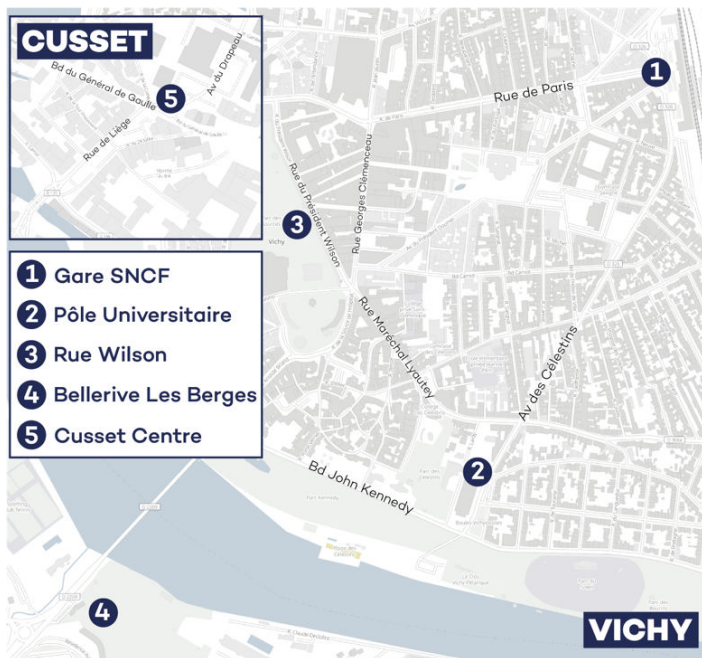

Pour plus d'informations sur : <https://www.mobivie.fr/se-deplacer/vivelo/>.

CURSUS DE FORMATION

- Horaires : 8h30-12h00 / 13h30-17h00 ou 8h30-12h30 / 13h30-16h30

Les documents transmis en début d'année :

- Un dossier administratif à nous retourner signé (convention, règlement intérieur de l'IFSO, règlement intérieur clinique, charte informatique, charte de documents, attestation de règlement sanitaire, autorisation de prise de vue, fichier de prélèvement, RIB, RCP en cours de validité, certificat de non contre-indication à l'ostéopathie, radiographie du rachis cervical face/profil et charnière sous occipitale).
- Trombinoscope (personnels de l'IFSO et votre promotion).
- Une carte campus : c'est le moyen unique et exclusif d'accéder à notre clinique de soin, au Restaurant Universitaire, aux photocopieurs et à la médiathèque du Pôle Universitaire.
- Un certificat de scolarité.
- Dans les 2 mois après la rentrée, une facture récapitulative reprenant les éléments de règlements pour l'année en cours.
- Pour les formations professionnelles, une attestation de crédit d'impôt (à remettre à votre comptable pour déduction fiscale).
- Une attestation de présence.
- Un livret d'apprentissage et portfolio de stage clinique.



GMAIL IFSO

Suite au règlement général sur la protection des données (RGPD), nous n'utiliserons pas vos données personnelles à des fins commerciales. C'est pour cette raison que nous vous délivrerons une adresse mail institutionnelle sur laquelle nous communiquerons pendant la durée de votre scolarité. À partir du jour de la rentrée, toutes les informations transiteront sur cette adresse.

Les codes d'accès vous seront communiqués par l'administration pour accéder à votre compte Gmail IFSO afin de recevoir les mails de l'administration.

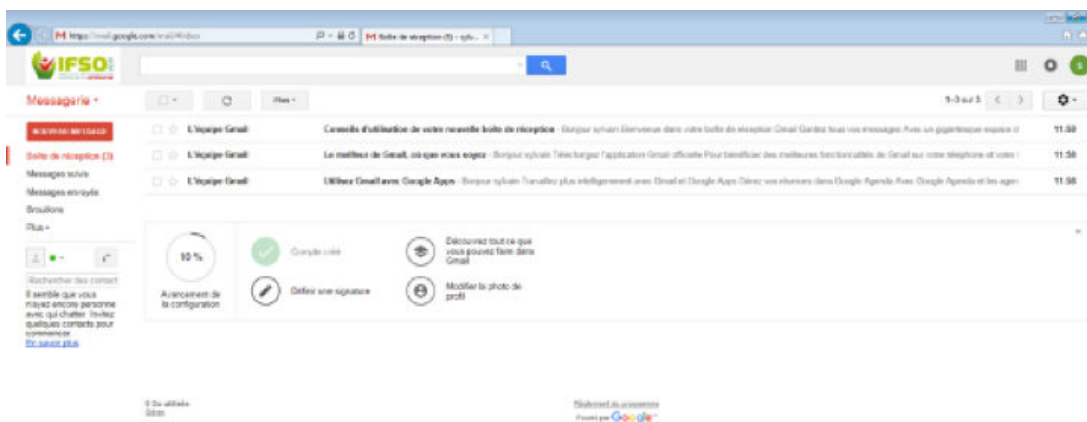

Idéalement, rajoutez votre compte à votre messagerie principale, cela vous évitera de passer à côté des mails de l'institut.

PORTAIL DE CONNEXION À LA PLATEFORME PÉDAGOGIQUE TALENTSOFT

Précision importante avant de commencer : **impossible d'accéder à Talentsoft via Smartphone et Tablette.**

Téléchargement d'un navigateur internet compatible avec une bonne connexion pour la classe virtuelle sur Talentsoft :

Mozilla Firefox pour les ordinateurs portables type MacBook (Apple) :

<https://www.mozilla.org/fr/firefox/mac/>

Google chrome pour les ordinateurs sous Windows :

<https://www.clubic.com/telecharger-fiche257658-google-chrome.html>

Premiers pas vers une connexion rapide :

Aller sur cette page internet (accueil de la plateforme en ligne) :

<https://ifsovichycf.elmg.net/index.php>



Sur cette page, on vous demande votre login et mot de passe, l'administration vous les communiquera.

Une fois connecté, vous arrivez sur l'accueil de la plateforme pédagogique comme présenté ci-après :

The screenshot shows the IFSO (Institut Français de la Santé Orale) pedagogical platform home page. The header is green with the IFSO logo on the left and the user name 'Laure CANDY' with a profile icon on the right. Below the header is a navigation bar with 'Accueil' (highlighted), 'Formations', 'Résultats', and 'Communauté'. A search bar labeled 'Rechercher' is on the right. The main content area is divided into three sections: 1. A message input area with a text field 'Tapez votre message ici...', a toolbar with icons for YouTube, Facebook, Instagram, and PDF, and a 'Ajouter un dossier...' field. 2. A section titled 'Unités d'apprentissage les plus populaires' showing three items: 'U.E 5.5 Membre inféri Dysfonction décentrage médial.mp4' (3 views), 'U.E 5.5 Membre inféri Dysfonction décentrage antérieur.mp4' (2 views), and 'U.E 5.5 Membre inféri Mémo -' (2 views). 3. A section titled 'Les formations les plus vues / populaires' showing five items: 'Projet fiche mémoire à présenter le 2 avril 2020' (43 vues), 'Régulation Choix du sujet' (14 vues), 'Cadrage mémoire' (14 vues), 'Planning mémoire F4 2017-2021' (14 vues), and 'Grille de lecture' (13 vues). A 'Mes contacts' section is at the bottom right.

Pour les classes virtuelles :

Lorsque vous serez conviés à une classe virtuelle, vous recevrez un mail avec un lien (case « cliquez ici pour vous connecter ») qui vous permettra d'accéder directement à la classe virtuelle.

Attention : ouvrir ce lien avec le « bon » moteur de recherche tel que présenté précédemment. Si cela ne s'ouvre pas automatiquement dans le moteur de recherche, copiez le lien (case « cliquez ici pour vous connecter ») en faisant un clic droit avec votre souris, ouvrez votre moteur de recherche manuellement puis collez le lien dans la barre en haut.

GESTION DES PATIENTS DE LA CLINIQUE INTERNE - NÉVASTILL

Dans le cadre de votre apprentissage clinique, vous serez amené à gérer les patients via ce logiciel de patientèle.

Les codes d'accès vous seront communiqués par l'administration.



SERVEUR UNIVERSITAIRE

Une connexion internet via UNIVIC est possible au sein de l'IFSO Vichy – Clermont-Ferrand. L'administration vous communiquera votre identifiant et mot de passe.

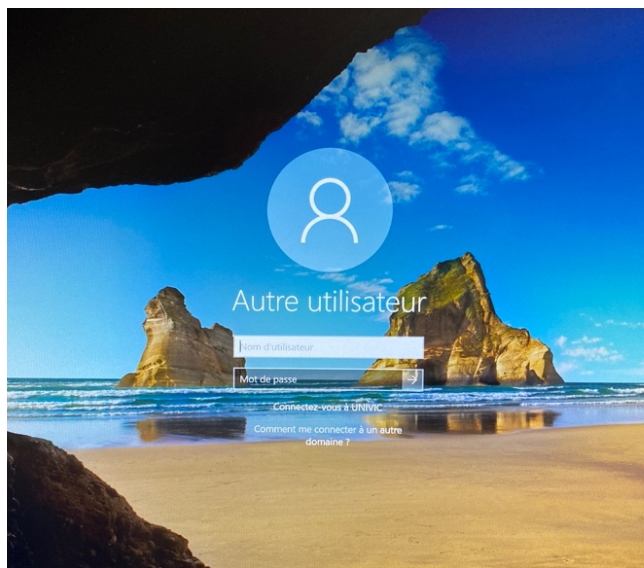

LE RESTAURANT UNIVERSITAIRE



Un restaurant universitaire agréé par le CROUS est accessible dans l'enceinte du campus du Pôle Lardy, au rez-de-chaussée de la maison de l'étudiant. C'est un lieu convivial pour nos étudiants où ils se retrouvent en intérieur comme en extérieur durant les périodes estivales. Les bâtiments sont en conformité avec les normes d'accessibilités actuelles qui s'imposent aux établissements recevant du public (ERP).

Il est ouvert du lundi au vendredi de 11h30 à 14h00.

Le paiement s'effectue uniquement avec la carte campus avec un tarif de 6 € le repas.



COMMENT RECHARGER SA CARTE CAMPUS ?

Vous pouvez recharger votre carte campus via les bornes interactives, dans les points de vente du Pôle universitaire (à l'accueil et à la médiathèque), ainsi que sur le site : www.cartecampus.vichy-universite.com.

Munissez-vous de votre numéro de carte (UID) : les 8 chiffres et lettres en bas à droite de la carte.

Le solde restant sur votre carte ne sera pas remboursé.

Dotation initiale aux étudiants du Pôle Universitaire de Vichy	Gratuit
Rédition carte campus	5 €
Recharge 25 crédits Photocopies / impressions	1,05 €
Recharge 50 crédits Photocopies / impressions	2,05 €
Recharge 150 crédits Photocopies / impressions	6,10 €
Recharge 250 crédits Photocopies / impressions	10,10 €
Recharge Restaurant Universitaire	Par paliers de 5 repas

Photocopieur en libre accès : bâtiment administratif de l'IFSO (au 5), hall d'accueil du pôle universitaire, l'orangerie : médiathèque du Pôle universitaire.

	A3 recto	A3 recto-verso	A4 recto	A4 recto-verso
Noir et blanc	2 crédits	4 crédits	1 crédit	2 crédits
Couleur	10 crédits	20 crédits	5 crédits	10 crédits

Elle permet également à nos étudiants de bénéficier de diverses réductions dans les magasins Vichyssois.

LA SANTÉ UNIVERSITAIRE



SERVICE DE SANTÉ UNIVERSITAIRE

Le service de santé universitaire (SSU) accueille gratuitement les étudiants qui ont des besoins de santé.

Le service université handicap (SUH) accueille, accompagne et suit les personnes en situation de handicap dans tous les aspects de la vie universitaire.

Au sein du pôle universitaire de Vichy, la présence d'une infirmière deux jours par semaine, le mardi et jeudi de 8h00 à 17h00, au bureau situé au rez-de-chaussée bureau 007, pour les suivis médicaux : 04 70 30 83 78.

- Soins infirmiers
- Traitements de l'urgence
- Information et accompagnement en situation d'handicap ou difficulté de santé
- Conseil et orientation vers d'autres professionnels de santé ou du secteur social
- Bilan infirmier, dépistage, suivi des vaccinations et mise à jour des vaccinations
- Actions de prévention sur les thèmes de la santé (alimentation, activité physique, tabac, alcool, cannabis, jeux, contraception, prévention VIH/IST)
- Organisation de collectes de sang

Les étudiants de l'IFSO Vichy – Clermont- Ferrand peuvent compter sur la présence d'un service de santé universitaire, le pôle médical sportif, implanté au CREPS de Vichy (consultations médicales, suivi psychologique sur rendez-vous, bilan de santé, prévention et éducation à la santé).

LES MÉDIATHÈQUES

Vous pouvez consulter des documents gratuitement et en libre accès ainsi que de la connexion au réseau wifi dans les médiathèques.

L'abonnement aux médiathèques est gratuit pour les étudiants du Pôle universitaire de Vichy. Il est primordial pour emprunter des documents ainsi que pour accéder aux postes internet. Il est annuel et valable de date à date dans les médiathèques municipales de Bellerive-sur-Allier, Vichy et Cusset présentées ci-dessous :

- **Médiathèque Valéry-Larbaud :**
106-110 rue du Maréchal Lyautey
03200 vichy
Tél : 04.70.58.42.50
Mardi, jeudi et 1^o dimanche du mois : 14h00-18h00
Mercredi, vendredi et samedi : 10h00-19h00
- **Médiathèque l'Orangerie du pôle universitaire :**
1 avenue des Célestins
CS 12832
03208 Vichy
Tél : 04.70.30.43.50
10h00 à 12h00 sans interruption d'octobre à mai
10h00 à 18h30 sans interruption de juin à septembre
- **Médiathèque de l'IFMK :**
14-16 rue Fleury
03200 Vichy
Tél : 04.15.90.00.10
Lundi : 14h00-17h00
Mardi à vendredi : 9h00-12h00 / 14h00-17h00

- **Médiathèque Ferme Modèle :**
52 rue Jean Zay
03700 Bellerive-sur-Allier
Tél : 04.70.59.44.25
Mardi : 10h00-12h30 / 14h30-18h00
Mercredi : 10h-12h30 / 14h00-18h00
Vendredi : 14h30-19h00
Samedi : 10h00-18h00
3° dimanche du mois : 14h00-18h00

- **Médiathèque de Cusset :**
8 rue du président Wilson
03300 Cusset
Tél : 04.70.30.95.11
Mardi, jeudi, vendredi : 14h00-18h00
Mercredi : 9h30-12h30 / 14h00-18h00
Samedi : 9h30-12h30

- **Médiathèque du Conservatoire de Vichy Communauté :**
Site de Presles vichy-Cusset
1 avenue de la liberté
03300 Cusset
Tél : 04.63.64.71.90
Sur rendez-vous



LE SUAPS

Le service universitaire des activités physiques et sportives (SUAPS) vous propose de nombreuses activités sportives : badminton, basket, footing + Crapa, futsal, handball, musculation + fitness, natation débutant et perfectionnement, volley-ball. Il y a également des sorties, des weekends, des stages, etc.



L'inscription est gratuite pour participer à ces activités sportives.

Les activités se déroulent :

- Au centre omnisports : route du pont de l'Europe, 03700 Bellerive
- Au gymnase des célestins : 5 rue du maréchal Joffre, 03200 Vichy
- Au parc du soleil : avenue de France, 03200 Vichy
- Au stade aquatique : chemin des Chabannes basses, 03700 Bellerive

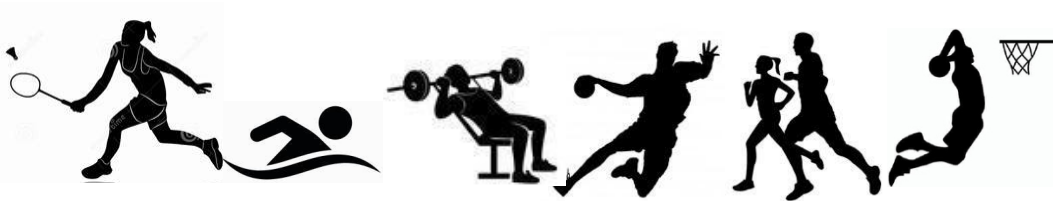

Plus d'informations sur http://www.vichy-universite.com/132_Sport.html

OÙ SE LOGER ?

Nous mettons à votre disposition des annonces de location pour des séjours longs dont des appartements proches de notre institut, chez des particuliers (chambres, studios, F1 meublé, F2 meublé, colocation meublés) ou dans le foyer des jeunes travailleurs Victoria (appartements meublés) :

- Résidence Lardy, 98 rue du maréchal Lyautey, 03200 Vichy
- Résidence Jarlier, 13 rue de l'Emballage, 03200 Vichy

Nous proposons également notre partenaire hôtelier : Arvena Citotel et d'autres établissements (résidence, hôtel, etc.) pour des séjours courts.

Consultez notre site internet afin de trouver votre location :

<https://osteopathie-auvergne.com/hebergement/>



SÉJOUR LONG

Des solutions d'hébergement adaptées pour le cursus d'ostéopathie

en savoir plus →

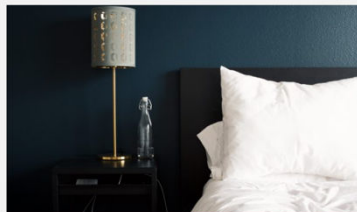



SEJOUR COURT

Des solutions d'hébergement adaptées pour les formations continues

en savoir plus →

Institut de Formation Supérieure en
Ostéopathie
4 rue du Général Gallieni
03200 Vichy

 04 63 01 10 90

 06 42 22 53 50

 contact@ifso-vichy.com

Horaires :

8h30 - 12h00

13h30 - 17h00



Réussir
dès deux mains